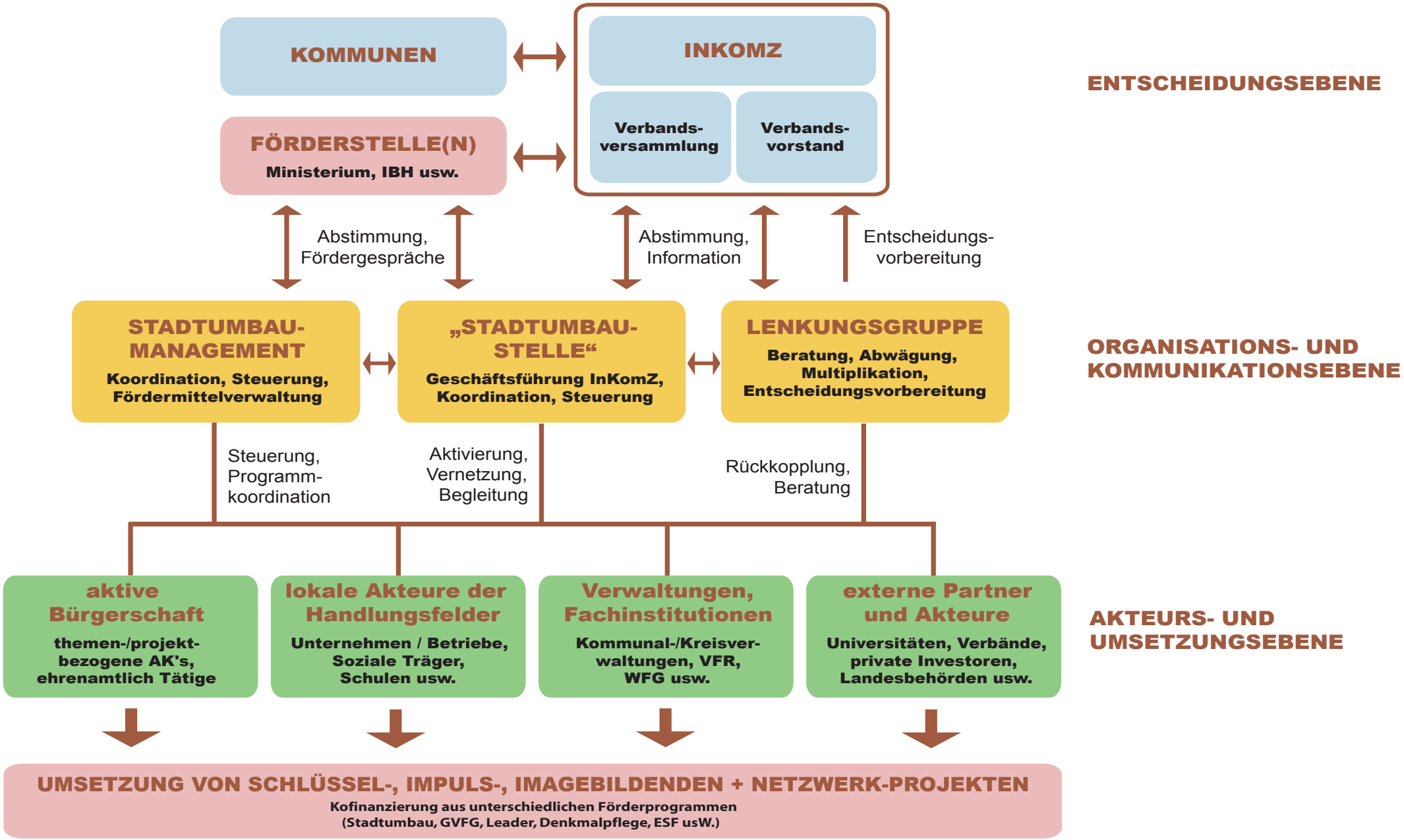
KOMMUNEN
INKOMZ
Verbands-versammlung
Verbands-vorstand
FÖRDERSTELLE(N)
Ministerium, IBH usw.
ENTSCHEIDUNGSEBENE
Abstimmung, Fördergespräche
Abstimmung, Information
Entscheidungs-vorbereitung
STADTUMBAU-MANAGEMENT
Koordination, Steuerung, Fördermittelverwaltung
„STADTUMBAU-STELLE“
Geschäftsführung InKomZ, Koordination, Steuerung
LENKUNGSGRUPPE
Beratung, Abwägung, Multiplikation, Entscheidungsvorbereitung
ORGANISATIONS- UND KOMMUNIKATIONSEBENE
Steuerung, Programm-koordination
Aktivierung, Vernetzung, Begleitung
Rückkopplung, Beratung
aktive Bürgerschaft
themen-/projekt-bezogene AK's, ehrenamtlich Tätige
lokale Akteure der Handlungsfelder
Unternehmen / Betriebe, Soziale Träger, Schulen usw.
Verwaltungen, Fachinstitutionen
Kommunal-/Kreisver-waltungen, VFR, WFG usw.
externe Partner und Akteure
Universitäten, Verbände, private Investoren, Landesbehörden usw.
AKTEURS- UND UMSETZUNGSEBENE
UMSETZUNG VON SCHLÜSSEL-, IMPULS-, IMAGEBILDENDEN + NETZWERK-PROJEKTEN
Kofinanzierung aus unterschiedlichen Förderprogrammen
(Stadtumbau, GVFG, Leader, Denkmalpflege, ESF usW.)